# 生命の旅路

昭和20年寮歌
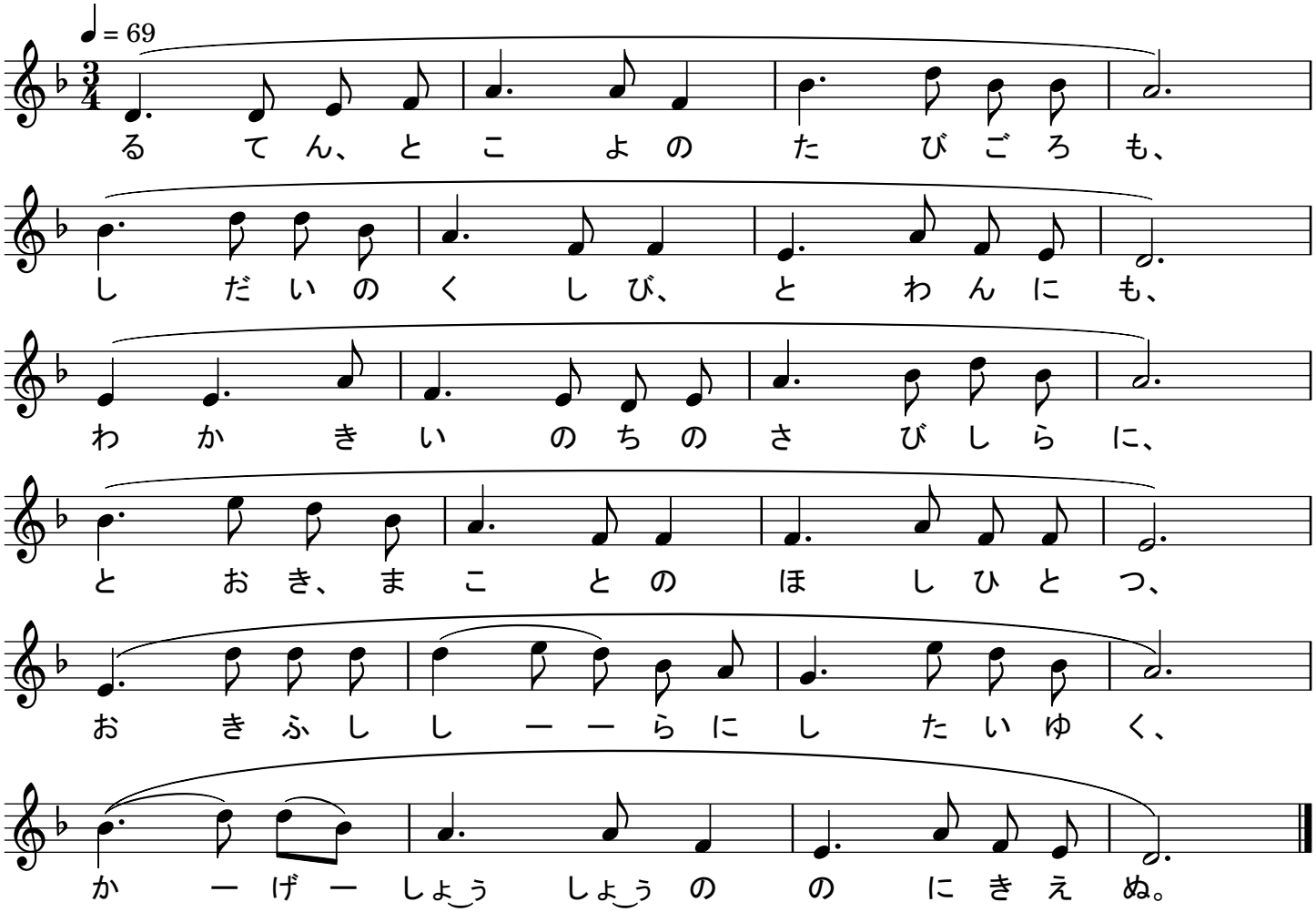
幸坂彪君 作歌　　新井忠雄君 作曲